

DaVinci Systems, s.l

Presenta

DaVinci
TEXTIL

*DaVinci***TEXTIL** es un software específico para las industrias de la confección textil y del calzado. Es un ERP (Planificador de Recursos de la Empresa) que cubre ampliamente las distintas áreas de gestión del sector (stock-almacén, ventas, compras, producción, etc.)

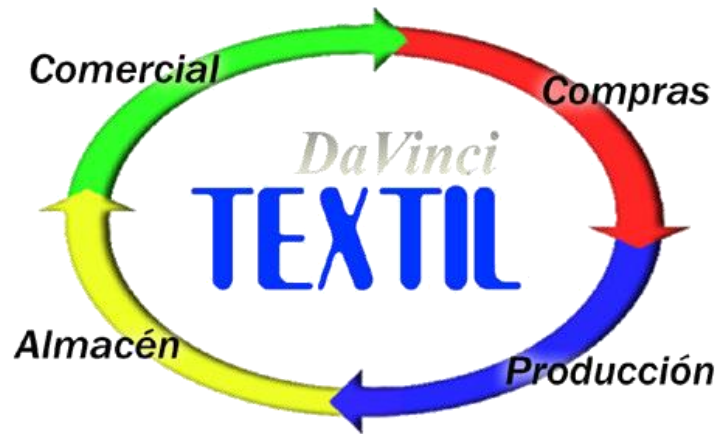

Desarrollado con .NET y SQL Server, la tecnología de vanguardia más puntera de Microsoft, dispondrá de robustas herramientas con excelentes prestaciones, complementadas de un entorno de trabajo visualmente muy atractivo.

Además del completo control de las áreas de gestión de su empresa, cabe destacar las numerosas características adicionales que el software puede ofrecer, entre ellas:

MULTI EMPRESA – Posibilidad de definir y operar con múltiples empresas.

MULTI USUARIO – Sin límite de usuarios concurrentes.

MULTI ALMACÉN – Ilimitados almacenes tanto internos como externos.

MULTI DIVISA – Total libertad de utilizar cualquier tipo de divisa.

MULTI IDIOMA – El software se encuentra disponible en distintos idiomas.

Adicionalmente, ofrece la posibilidad de establecer libremente nuevos idiomas a utilizar en los documentos a terceros, tanto en los literales como en su contenido.

*DAVINCI***TEXTIL** es también compatible con multitud de herramientas externas de terceros como, por ejemplo:

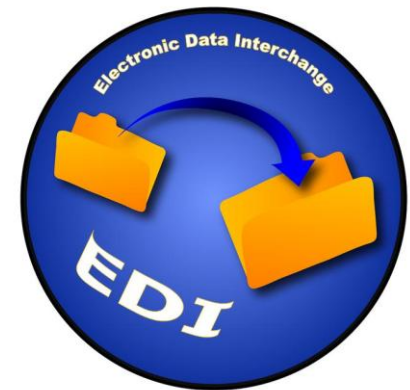

Todos los reportes obtenidos mediante **DAVINCI TEXTIL** pueden ser exportados en múltiples formatos digitales como Excel, Word o PDF:

Fecha	Artículo	Referencia	40	42	44	46		
06/05/2015	Artículo: 11083-BIKINI CORT. COPA ADORN							
		Referencia	40	42	44	46		
		azul-Azul	72	67	100	100	0	0
		blanco-Blanco	26	100	0	0	0	0
		granate-Granate	67	67	72	75	0	0
		kaki-Kaki	4	4	0	0	0	0
		azul-Azul	0	0	0	0	0	0
		blanco-Blanco	0	0	0	0	0	0
		granate-Granate	0	0	0	0	0	0
		kaki-Kaki	0	0	0	0	0	0
		azul-Azul	427	605	605	405	0	0
		blanco-Blanco	970	1022	1124	866	0	0
		granate-Granate	100	65	70	75	0	0
		kaki-Kaki	108	200	200	100	0	0
		azul-Azul	30	30	0	0	0	0
		blanco-Blanco	0	0	0	0	0	0
		granate-Granate	0	0	0	0	0	0
		kaki-Kaki	10	8	10	10	0	0
		azul-Azul	953	1176	1141	950	0	0
		blanco-Blanco	944	922	1124	866	0	0
		granate-Granate	33	30	30	0	0	0
		kaki-Kaki	114	204	210	110	0	0
		azul-Azul	0	0	0	0	0	0
		blanco-Blanco	0	0	0	0	0	0
		granate-Granate	0	0	0	0	0	0
		kaki-Kaki	0	0	0	0	0	0
		azul-Azul	0	0	0	0	0	0
		blanco-Blanco	0	0	0	0	0	0
		granate-Granate	0	0	0	0	0	0
		kaki-Kaki	0	0	0	0	0	0
		azul-Azul	0	0	0	0	0	0
		blanco-Blanco	0	0	0	0	0	0
		granate-Granate	0	0	0	0	0	0
		kaki-Kaki	0	0	0	0	0	0
		azul-Azul						
		blanco-Blanco						
		granate-Granate						
		kaki-Kaki						

A print dialog box is open on the left side, showing the following options:

- Listado de ficha técnica
- Seleccione destino: previsualizar
- PDFCreator
- PDF Complete
- Microsoft XPS Document Writer
- HP LaserJet 2200 Series PCL 5
- Fax
- CutePDF Writer
- Elegir bandeja de impresión

DaVinci Systems SL Página: 3 / 4
 Fecha del listado: 06/05/2015

Ficha técnica

Artículo: [11083] BIKINI CORT. COPA ADORNO RIVA

Fase	Descripción	Proveedor	Nombre/Razón Social
20	Corte	4	ANTONIO GONZALEZ RR
30	Confección	21	ROSANNA REGUES
40	Etiquetado y embolsado	1	GERNETER EMBOLSADOS
AC	ACABADO	1	GERNETER EMBOLSADOS

Consumo

[20] Corte	40	42	44	46
[34000] RIVA	0,18	0,18	0,18	0,18
[39000] FORRO	0,08	0,08	0,08	0,08

[30] Confección

[1100] ETIQUETA DE TALLA (INTERIOR)	40	42	44	46
[1100] ETIQUETA DE TALLA (INTERIOR)	2	2	2	2
[12100] COPA PREF 2000 AF METRIC	1	1	1	1
[145] ETQ. T. IX. 92% PA 8% EA	1	1	1	1
[38000] ANILLA 720/19 NYLON	1	1	1	1
[39200] COPA PREF 2000 PF METRIC	1	1	1	1
[90500] T.V. BUTHAN GENERICO	2,4	2,4	2,4	2,4
[98000] GOMA 0,6 X 8 MM LIT	4,5	4,5	4,5	4,5

[40] Etiquetado y embolsado

[901] ETIQUETA CARTON NEUTRO	40	42	44	46
[901] ETIQUETA CARTON NEUTRO	1	1	1	1
[908] ETIQUETA PROTECCIÓN HIGIENIA	1	1	1	1
[903] EMBALAJES	1	1	1	1
[981] ETIQUETA ADHESIVA EXT. QUEMOR	1	1	1	1
[985] PERCHA MD54 BLANCO 27 CM	1	1	1	1
[450] CODIGO DE BARRAS ADHESIVO	1	1	1	1

Combina con colores

[20] Corte	Azul	Blanco	Granate	Kaki
[34000] RIVA	Azul	Azul	Granate	Kaki
[90000] FORRO	Blanco	Blanco	Alabaster	Negro

[30] Confección

[1100] ETIQUETA DE TALLA (INTERIOR)	Azul	Blanco	Granate	Kaki
[1100] ETIQUETA DE TALLA (INTERIOR)	Indeterminado	Indeterminado	Indeterminado	Indeterminado
[12100] COPA PREF 2000 AF METRIC	Negro	Alabaster	Negro	Negro
[145] ETQ. T. IX. 92% PA 8% EA	Indeterminado	Indeterminado	Indeterminado	Indeterminado
[38000] ANILLA 720/19 NYLON	Fucsia	Fucsia	Granate	Kaki
[39200] COPA PREF 2000 PF METRIC	Alabaster	Blanco	Blanco	Blanco
[90500] T.V. BUTHAN GENERICO	Blanco	Blanco	Blanco	Blanco
[98000] GOMA 0,6 X 8 MM LIT	Blanco	Blanco	Blanco	Negro

[40] Etiquetado y embolsado

[901] ETIQUETA CARTON NEUTRO	Azul	Blanco	Granate	Kaki
[901] ETIQUETA CARTON NEUTRO	Blanco	Blanco	Blanco	Blanco
[908] ETIQUETA PROTECCIÓN HIGIENIA	Indeterminado	Indeterminado	Indeterminado	Indeterminado
[903] EMBALAJES	Indeterminado	Indeterminado	Indeterminado	Indeterminado
[981] ETIQUETA ADHESIVA EXT. QUEMOR	Indeterminado	Indeterminado	Indeterminado	Indeterminado
[985] PERCHA MD54 BLANCO 27 CM	Indeterminado	Indeterminado	Indeterminado	Indeterminado

Además, **DAVINCI TEXTIL** está adaptado para mostrar fotografías de producto terminado y materiales en multitud de programas y reportes:

Listado de stock: *EXPRESS - BIKINI

fecha del listado: 06/05/2015 18:12:38

Artículo	Color	Talla											Total
		S	M	L	XL	2XL	3XL	4XL	5XL	6XL			
[495832] BIKINI NAT.MUJER USA (TIRANTE FINO) 	[0007] Marino	5	4	5	6	3							23
[496252] BIKINI NAT.MUJER POP TURBO (TIRANTE FINO) 	[0099] Multicolor	6	9										
[498152] BIKINI NAT.MUJER NEW CHE (TIRANTE FINO) 	[0099] Multicolor	5	9										
[498212] BIKINI NAT.ENGLAND SHIELD (TIRANTE FINO) 	[0807] rojo/marino	4	5										

Mantenimiento de artículos

Artículo: 10788 SUJETADOR AROS Y FOAM BUTHAN

Ficha técnica Cliente: 12 Manuel Rodrigo Matos

Ficha Colores Tarifas Componentes Idiomas Proveedores Costes Códigos barras Varios Logística de pedido Observaciones

Composición: 79,8% Poliamida, 20,2% Elastano. Fecha de alta

Imagen: \sujetador deportivo blanco

Línea de producto: [5] Ropa interior

Familia: [10] Señora

Subfamilia: [26] Sujetadores

IVA: Normal

Tipo de mercancía: [00000000] NADA

Sexo: Mujer

Marca: TEC

Patrón: 15/2004, BR. 100/2000

Mercado: Intemacional

Temporada: Nuevo

Grupo de talla: [38/46] De la 38 a la 46

38 40 42 44 46

Se Compra

Días para reposición

[Artículo estadístico](#)

[Motivo estadístico](#)

[Calidad / Serie estadística](#)

Propiedad estadística

Menú principal

Menú desplegable - Personalizado por usuario mediante autorizaciones

En la parte superior del menú puede observar las distintas áreas en las que se subdivide el ERP

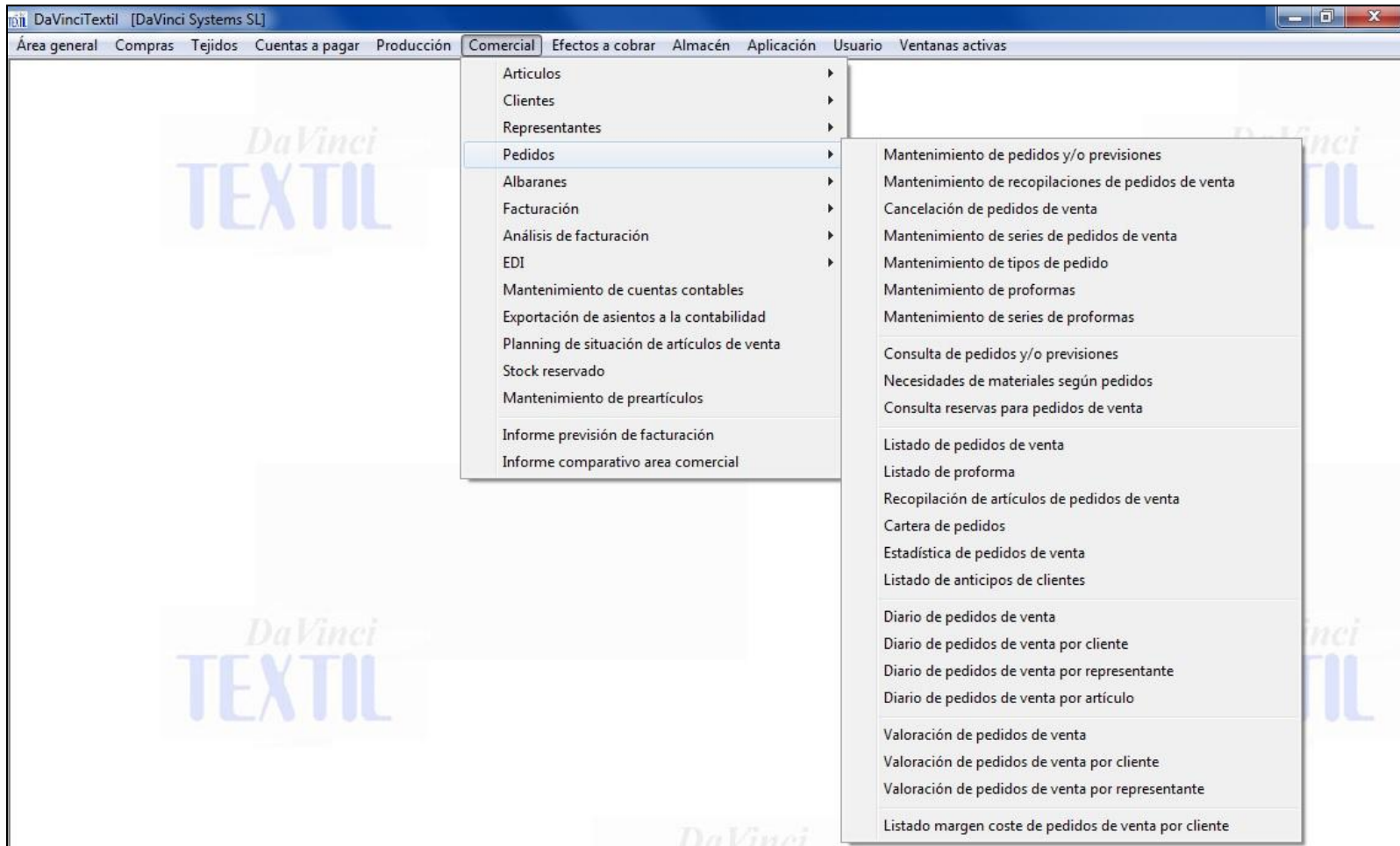

Área de almacén

Funcionalidades

Reservas
Reservas de ventas
Entrada de movimientos de artículos manuales
Entrada de traspasos entre almacenes
Entregas de almacén a clientes
Entrada de inventario
Entrada de inventario cíclico
Entrada de movimientos manuales de stock por fases
Mantenimiento de pedidos de fabricación de stock
Consulta de Movimientos
Consulta de movimientos previstos por fecha
Consulta de stock
Consulta de entrada de inventarios
Consulta de inventario cíclico
Consulta de Movimientos por fases
Consulta de stock por fases
Consulta de traspasos entre almacenes
Listado de movimientos
Listado de stock
Listado de artículos sin movimiento
Listado de componentes sin movimiento
Listado de inventario
Listado de stock bajo mínimos
Listado de traspasos entre almacenes
Listado de pedidos de fabricación de stock
WEB - Definir listado de stock

- Control total de su stock en cualquier almacén, ya sea interno o externo.
- Programas específicamente diseñados para poder ser utilizados por operarios del almacén.
- Programas 100% compatibles con lectores de códigos de barra.
- Informes de inventario de control de todos los almacenes en tiempo real, tanto de producto terminado como de materias, con distintas valoraciones (coste FIFO/PEPS, coste último, coste medio, precio de venta, etc.).
- Inventario valorado de productos en curso de fabricación.

Área de almacén

Control total del stock

Control en tiempo real de la situación de stock de todos sus almacenes y de todos sus productos, materiales y tejidos. Información desglosada por color y talla, pudiendo ser analizado su origen movimiento a movimiento.

Consulta de stock

Almacén

- [01] Almacén General
- [02] Almacén Secundario
- [P1] Almacén de GERNETER EMBOLSA...
- [P10] Almacén de TANNTER MANIPULA...
- [P21] Almacén de ROSANNA REGUES
- [P4] ANTONIO GONZALEZ FR
- [P90000] Almacén de Centro de Confecci...
- [P90001] Almacén de Corte

Activos

Artículos y materiales

- [058] PERCHA L-27 (CRISTAL 27 CM.)
- [059] PERCHA 2237
- [081] ETIQUETA ADHESIVA EXT. QUEMOR
- [085] PERCHA MD.54 BLANCO 27 CM
- [10788] SUJETADOR AROS Y FOAM BUTHAN
- [10789] art 10789
- [1100] ETIQUETA DE TALLA (INTERIOR)

Color

Talla

Mostrar stock 0

Ubicación

Cliente en ficha

Stock disponible
 Stock disp. bajo mínimos
 Stock disp. negativo

Almacén	Artículo	Color	38	40	42	44	46	
[01] Almacén Gene...	[081] ETIQUETA A...	[?] Indeterminado	859					
[01] Almacén Gene...	[10788] SUJETAD...	[blanco] Blanco	42	87	168			

Tipo	Ubicación	38	40	42	44	46	Total
Stock	A0001	42	87	168			297
Pre-albaran			1				1
Reservado pedidos venta		15	4	1			20
Total		57	92	169			318
Stock mínimo		100	110	120	130		460

Área de almacén

Expedición de pedidos con Packing List

Barcode: 120GE000000337

Pedido N°	Fecha	Cliente N°
GE 337	24/04/2015	1 c

El operario escaneará el código de barras del pedido y a continuación escaneará todos los productos que vaya introduciendo en cada caja, sin necesidad de operar con el ordenador.

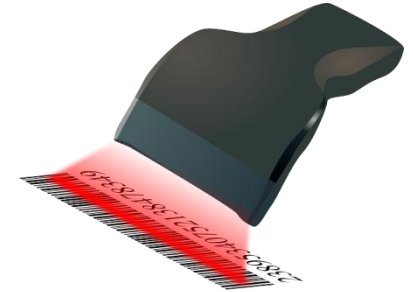

Reservas de ventas

120GE000000337 Pedido [GE] GENERAL 337

Cerrar packing Cliente [1] Francisco Garcia Perez

PACKING LIST GE337

Nuevo bulto 1 2 3 Cerrar bulto

Eliminar bulto Tipo de embalaje [modelo1] Caja cartón (35.00 x 32.00) Peso neto 3 Peso bruto 3,20

Reservar Almacén [01] Almacén General

1 8400004000020

Modelo. 10788 SUJETADOR AROS Y FOAM BUTHAN
Talla: 40 Color: blanco

8 400004 000020

Lin	Artículo	Color	38	40	42	44	46
1	[10788] SUJETA...	[blanco] Blanco	38	40 6	42 10	44 5	46
2	[10788] SUJETA...	[marino] Marino	38 4	40 4	42 6	44 6	46
3	[11083] BIKINI C...	[azul] Azul	40	42 8	44 8	46	

Área de almacén

Herramientas para el recuento y la regularización del inventario

DaVinci Systems SL **Listado de inventario**

(Artículos)

(Almacén: 01-Almacén General - Artículo: Todos)

Almacén: **[01] Almacén General**

Artículo / Color					
[10788] SUJETADOR AROS Y FOAM BUTHAN		38	40	42	
[blanco] Blanco	Stock	42	87	168	
	Reservado	15	4	1	
	Pre-albarán		1		

Entrada de inventario cíclico

Almacén: [01] Almacén General

Artículo: 10788 SUJETADOR AROS Y FOAM BUTHAN

Artículo	Color						
[10788] SUJETADOR AROS Y...	[rojo] Rojo	38	40	42	44	46	
	Stock teórico [rojo] Rojo						
[10788] SUJETADOR AROS Y...	[blanco] Blan...	38	44	87	42	168	44 46
	Stock teórico [blanco] ...	42	87	168			
[11083] BIKINI CORT. COPA A...	[kaki] Kaki	40	10	42	8	44	10 46 10
	Stock teórico [kaki] Kaki	10	8	10	10		

Entrada de inventario

Listado de todos los artículos para el recuento

Almacén	Prealbarán
[01] Almacén General	1,00
[02] Almacén Secundario	
[P1] Almacén de GERNETER EMBOLSADOS	
[P10] Almacén de TANNTER MANIPULADOS TEXTILES	1897,00
[P21] Almacén de ROSANNA REGUES	8990,80
[P4] ANTONIO GONZALEZ FR	2743,40
[P90000] Almacén de Centro de Confección y etiquetado	
[P90001] Almacén de Corte	

[01] Almacén General

31 Fecha inventario 27/04/2015

Dejar a cero el stock de las referencias no entradas
 Mantener el stock actual de las referencias no entradas

Área de almacén

Múltiples informes de valoración del inventario

22/05/2015

1 / 13

Coste de inventario en producción

[040] Bordado

Artículo - Color		XCH	CH	MED	GDE	XGD	XXG	ESP	UNI						Total
[NUCCHA1cA0] NC CHALECO KINDER A SECUNDARIA (TALLA ADULTOS) - [U] UNICO	Un							1							1
	Co							59,54							59,54
								59,54							59,54
[NUCCHD49A0] NC CHAMARRA DIARIO PRIMARIA (TALLA ADULTOS) - [U] UNICO	Un		2												2
	Co		80,34												80,34
			160,68												160,68
[NUCCHD49N0] NC CHAMARRA DIARIO PRIMARIA (TALLA NIÑOS) - [U] UNICO	Un	02	03	04	06	08	10	12	14	16	18	20	22	Total	20
	Co				6	1	1	6	6						49,97
					299,82	54,11	60,37	62,93	66,00						1.187,88
[NUCFDA49N0] NC FALDA DIARIO PRIMARIA (TALLA NIÑOS) - [U] UNICO	Un	02	03	04	06	08	10	12	14	16	18	20	22	Total	9
	Co									9					80,35
										723,15					723,15
[SUCPLHacN0] SUC PANTALON DIARIO-SECUNDARIA (TALLA NIÑOS) - [U] UNICO	Un	02	03	04	06	08	10	12	14	16	18	20	22	Total	15
	Co							5	5	5					109,00
								545,02	545,02	545,02					1.635,06
[SUCPLHacP0] SUC PANTALON DIARIO-SECUNDARIA (TALLA PULGADAS) - [U] UNICO	Un	28	30	32	34	36	38	40	42	44	29	27	Total	15	
	Co	5	5	5											109,00
		545,02	545,02	545,02											1.635,06
[TYCJGP1cN0] TYC JGO DEPORTIVO PRIMARIA A SECUNDARIA (TALLA NIÑOS) - [U] UNICO	Un	02	03	04	06	08	10	12	14	16	18	20	22	Total	35
	Co							15	10	10					134,94
								2.024,10	1.449,20	1.539,10					5.012,40
[TYCJGP1cN1] TYC JGO DEPORTIVO CRESORTE MATERNAL A KINDER (TALLA NIÑOS) - [U] UNICO	Un	02	03	04	06	08	10	12	14	16	18	20	22	Total	5
	Co	5													90,27
		451,35													451,35

Total [040] Bordado

10.865,12

Área de almacén

Múltiples informes de valoración del inventario

Listado de inventario

Fecha: 22/05/2015

Página 13 / 19

(Componentes)

Almacén: [07] Materia Prima

Continuación

Artículo / Color		Talla											Total existencias	Valor	
[mtccdgr93] m Tela Circular Cardigan Resorte 93		Única													
[GR.CARBON] Gris Carbón	Stock	39,972												39,972	1.537,09
(FIFO)	Precio inv.	38,45												39,972	1.537,09
[GR.OBSCURO] Gris Oscuro	Stock	72,614												72,614	2.895,60
(FIFO)	Precio inv.	39,88												72,614	2.895,60
[VD.BANDERA] Verde Bandera	Stock	17,75												17,75	693,20
(FIFO)	Precio inv.	39,05												17,75	693,20
[VD.BOTELLA] Verde Botella	Stock	84,618												84,618	3.325,67
(FIFO)	Precio inv.	39,30												84,618	3.325,67
[MTCCDRCTP] m Tela Circular Cardigan Resorte Colopol		Única													
[GR.JASPE] Gris Jaspe Claro	Stock	117,4												117,4	5.283
(FIFO)	Precio inv.	45												117,4	5.283
[MTCCUEPUÑ] m Tela Circular Jgo Cuello y Puños (Cuellos)		34 x 7	38 x 8	40 x 8	34 x 8	39 x 8.5	40 x 9	45 x 9	40 x 8.5	43 x 9	47 x 9	34 x 8			
[Cuell/Puñ2] C-bco,filos/P-filo vde,gris	Stock				208				173		5			386	3.474
(FIFO)	Precio inv.	0	0	0	9	0	0	0	9	0	9	0		386	3.474
[MTCFLE270] m Tela Circular Fleece Sintético 270 g		Única													
[AM.] Amarillo	Stock	28												28	1.431,08
(FIFO)	Precio inv.	51,11												28	1.431,08
[AN.SHEDRON] Shedron	Stock	19												19	971,09
(FIFO)	Precio inv.	51,11												19	971,09
[AZ.CLARO] Azul Claro	Stock	410,365												410,365	20.974,21
(FIFO)	Precio inv.	51,11												410,365	20.974,21
[AZ.MARINO] Azul Marino	Stock	1.107,25												1.107,25	56.592,78
(FIFO)	Precio inv.	51,11												1.107,25	56.592,78
[GR.] Gris	Stock	72,063												72,063	3.683,22
(FIFO)	Precio inv.	51,11												72,063	3.683,22
[GR.CARBON] Gris Carbón	Stock	229,888												229,888	11.749,83
(FIFO)	Precio inv.	51,11												229,888	11.749,83

Área de producción

Funcionalidades

Generador de OF
Mantenimiento de OF
Fabricación de recopilaciones de pedidos de venta
Definición de incidencias de fabricación
Taller ▶
Reservas ▶
Necesidad de materiales según orden de fabricación
Envío de materias a ordenes de fabricación
Resultado de fabricación
Mantenimiento del calendario laboral
Mantenimiento de OF simuladas

Consulta de ordenes de fabricación
Consulta de ordenes de fabricación simuladas
Carga de talleres
Inventario de artículos en fabricación
Consulta de la explosión de necesidades
Consulta de envío de materias a ordenes de fabricación
Consulta del stock asignado
Consulta de horas de carga
Regularización del asignado
Consulta de resultado de fabricación

Listado de ordenes de fabricación
Listado de ordenes de fabricación pendientes
Listado resumen de OFs
Listado de ordenes de fabricación * S I M U L A D A S *
Listado albarán entrega de material
Listado de albaranes de talleres externos
Estadísticas de fabricación

- Completa definición de fichas técnicas. Especificación de fases de producción, materiales que componen el artículo acabado, medidas, documentos asociados, imágenes, etc.
- Generación y recepción de ordenes de fabricación, en base a recopilaciones de pedidos de venta, pedidos de almacén...
- Control de carga e inventario de talleres, tanto internos como externos.
- Control de necesidad, compra, recepción, envíos y devoluciones de tejidos y materiales en base a la fabricación de artículos de venta prevista.
- Detallados costes de producción.
- Planning gráfico de fabricación.

Área de producción

Ficha técnica

La ficha técnica viene provista de un listado de magnífica calidad (exportable a PDF), en el que aparecen todos los datos técnicos introducidos (consumo, combinación por tallas y colores...), sus imágenes asociadas, etc.

Mantenimiento de fichas técnicas / escandallos

Artículo: 10788 SUJETADOR AROS Y FOAM BUTHAN Ruta: 0 - Ruta (Ruta 0 - standard

Ficha | Medidas | Fases | Material | Coste | Datos extra

Cliete: 4 Fernando Salmerón Fecha: 12/02/2004

Patrón: [15/2004] 15/2004 Patrón: [BR100/2000] BR. 100/2000 Patrón: [?] Temporada: [2003V] Verano

Composición: 79.8% Poliamida, 20.2% Elastano.

Instrucciones Detalles Acabados

- Montar pinzas ow 1 aguja.
- Definir con plana. Montar lycra y foam con plana, costura 4 mm.
- Fijar lycra a foam sin estirar.
- Poner vivos en sisa y contomo dejado sobrar para la anilla.
- Atacarla bien.
- Ojo con la copa que no se deforme.
- Alguna duda llamar a Conchi o'o
- Reparar de hilos y gomas.
- Controlar muy bien la confección de las prendas.

Imagen: \Sujetadores-deportivos1.jpg Mas imagenes

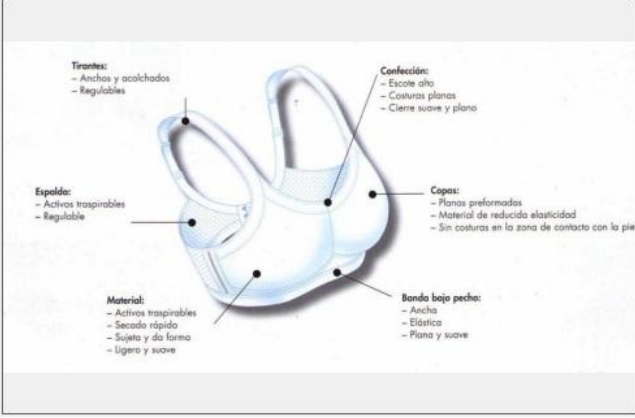

Troncos:
- Anchos y acolchados
- Regulables

Espaldas:
- Activas traspirables
- Regulable

Material:
- Activas traspirables
- Secado rápido
- Sujeto y da forma
- Ligero y suave

Confección:
- Escote alto
- Costuras planas
- Cierre suave y plano

Copas:
- Planas preformadas
- Material de reducida elasticidad
- Sin costuras en la zona de contacto con la piel

Banda bajo pecho:
- Ancha
- Elástica
- Plana y suave

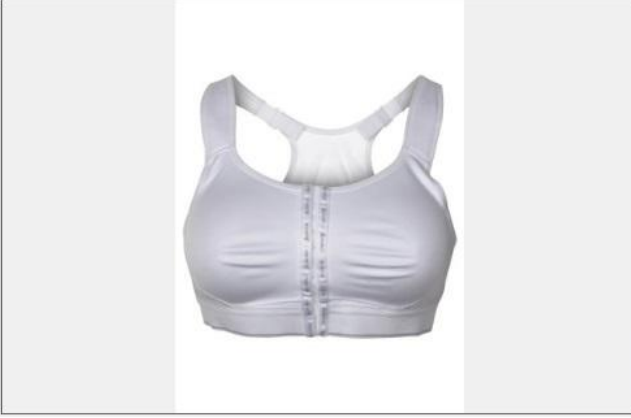

Área de producción

Costes de producción

Podrá obtener costes de producción, pudiendo valorar sus materiales de distintas formas (precio adquisitivo, FIFO/PEPS, precio estándar...) y estableciendo factores varios para finalmente obtener un coste unitario de fabricación.

Mantenimiento de fichas técnicas / escandallos

Artículo: 10788 SUJETADOR AROS Y FOAM BUTHAN Ruta: 0 - Ruta (Ruta 0 - standard

Ficha | Medidas | Fases | Material | Coste | Datos extra

[1] Materiales valorados a precio adquisitivo
 [3] Materiales valorados a precio FIFO
 [2] Materiales valorados a precio estándar

Generar excel

	[blanco] Blanco	[came] Came	[girasol] Girasol	[kaki] Kaki	[marino] Marino	[negro] Negro	[rojo] Rojo	[rosa] Rosa	[tabaco] Tabaco	MEDIA
			38	40	42	44	46			
[CO] CORTE			0,50	0,50	0,50	0,50	0,50			
[7JDANI] TEJIDO DANI			0,00	0,00	0,00	0,00	0,00			
[20] Corte			0,13	0,13	0,10	0,14	0,14			
[31700] BUTHAN URANO 2004			1,82	3,03	6,07	9,10	12,14			
[40000] FOAM GENERICO	[E]		0,00	0,00	0,00	0,00	0,00			
[30] Confección			0,16	0,16	0,16	0,16	0,16			
[32000] T.V BUTHAN 30 MM 20			0,30	0,30	0,30	0,30	0,00			
[4500] AROS REF. 650 S- 209	[E]		0,00	0,00	0,00	0,00	0,00			
[32000] T.V BUTHAN 30 MM 20			0,59	0,59	0,59	0,59	0,59			
[99800] GOMA 0,6 X 8 MM LIT			0,06	0,06	0,06	0,06	0,00			
[99600] CINTA DE AROS 9 MM			0,07	0,07	0,07	0,07	0,00			
[3600] BROCHE OPACO WALD			0,06	0,06	0,06	0,06	0,00			
[11100] ETIQ. INT.AUCHAN 80			0,01	0,01	0,01	0,01	0,00			
[40] Etiquetado y embolsado			0,12	0,12	0,12	0,12	0,12			
[500] ETIQUETA CARTON AUC			0,01	0,01	0,01	0,01	0,01			
[058] PERCHA L-27 (CRISTAL 2			0,04	0,04	0,04	0,04	0,00			
			38	40	42	44	46			
Total fases			0,91	0,91	0,88	0,92	0,92			
Total materiales			2,98	4,19	7,22	10,26	12,74			
Total Global			3,89	5,10	8,10	11,18	13,66			

Área de producción

Orden de fabricación

Este área es altamente adaptable en función del grado de detalle con el que quiera informatizar su producción, lo que además permite flexibilizar su curva de implementación a lo largo del tiempo y de las necesidades de la empresa.

Mantenimiento de OF

Pendiente Propuesta de Compra Fabricación

OF Sujijo [10788] SUJETADOR AROS Y FOAM BUTHAN

Resumen Fases Materiales Costes

Mostrar filtro materiales

Almacén Taller Escandallo

Ver Stock disponible Disponible compras Disponible en fabricación Pendiente envío
 Stock reservado Reservado compras Reservado en fabricación Ya enviado

<input checked="" type="checkbox"/>	Componente	Color	Única									Total
	Disp. compras	GE-397-1	94									94
<input checked="" type="checkbox"/>	[500] ETIQUETA CAR...	[?] Indeterminado	0	0	0	-5	0	0	0	0	0	-5
	Pend. envío					5						-5
	Ya enviado		5	10	10							25
	Disp. stock	[01] Almacén Gen...	145	88	89	99	89					510
	Disp. compras	GE-396-1	95			99	99					293
<input checked="" type="checkbox"/>	[TJDANI] TEJIDO DANI	[blanco] Blanco	-4.5									-4.5
	Pend. envío		4.5									-4.5
	Ya enviado		15									15
	Pieza: PIEZA2	[01] Almacén Gen...	20									20

Reservar Stock disponible Stock pendiente recep. compra Stock pendiente recep. fabricación Enviar materiales al taller

Área de producción

Recepción de producto

OF: 165

Fase: [CO] CORTE

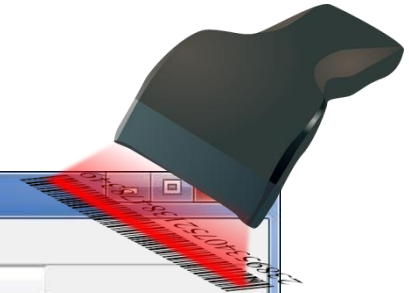
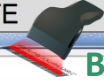

Beep! OF 165 [10788] SUJETADOR AROS Y FOAM BUTHAN

Fase	Proveedor
[CO] CORTE	[4] ANTONIO GONZALEZ FR
[20] Corte	[4] ANTONIO GONZALEZ FR
[30] Confección	[21] ROSANNA REGUES

Consumo Previsto Real

	38	40	42	44	46
[0] [TJDANI] TEJIDO DANI	Única 0,5	Única 0,6	Única 0,7	Única 0,8	Única 0,9

Entregas Pendiente Entregado Cancelado [CO] CORTE - [4] ANTONIO GONZALEZ FR (iniciada el 29/04/2015)

Pendiente Entregado Solicitado

Color	38	40	42	44	46
[blanco] Blanco	38 5 40 10 42 10 44 5 46				

Nº Albarán: 39725 Buenas Taras

Fecha: 29/04/2015

Cantidad: 1 8400004000020

	38	40	42	44	46
	5	10	10	5	0

No enviar Proveedor destino: [4] ANTONIO GONZALEZ FR Fase destino: [20] Corte

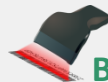

Beep!

Área de producción

Planning de fabricación

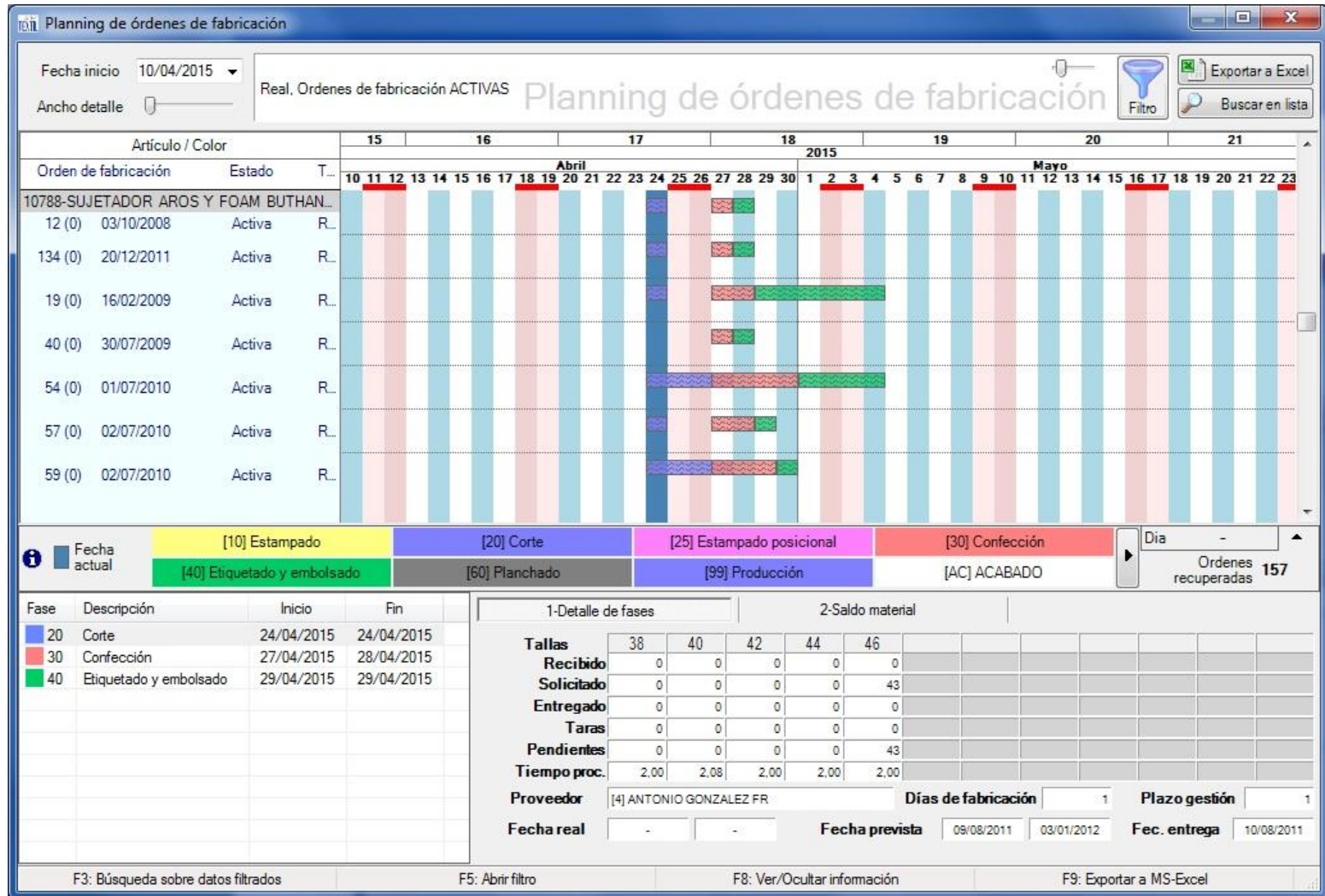

Área comercial

Funcionalidades

Artículos	▶
Cientes	▶
Representantes	▶
Pedidos	▶
Albaranes	▶
Facturación	▶
Análisis de facturación	▶
EDI	▶
Mantenimiento de cuentas contables	
Exportación de asientos a la contabilidad	
Planning de situación de artículos de venta	
Stock reservado	
Mantenimiento de preartículos	
Informe previsión de facturación	
Informe comparativo area comercial	
Mantenimiento de cabeceras de efectos	
Mantenimiento de cobros	
Mantenimiento de ingreso de cobros	
Preparación de remesas	
Devolución de efectos	
Agrupación/Desglose de efectos	
Agrupación de documentos	
Cuenta corriente	
Consulta de efectos	

- Definición de artículos y tarifas de venta.
- Definición de clientes, representantes y comisiones.
- Integración de todo el circuito de venta desde el pedido proforma, anticipo, pedido de venta, albarán de entrega y emisión de la factura.
- Facturación electrónica y transmisión de ficheros EDI.
- Detallado análisis de facturación completamente dinámico y 100% actualizado en tiempo real.
- Exportación de asientos contables.
- Cobros, devoluciones y remesas de efectos.
- Cuenta corriente y desglose de composición de saldo cliente.

Área comercial

Cientes, representantes, comisiones

Mantenimiento de clientes

Cliente: 1 Francisco Garcia Perez

Ficha: Facturación | **Ficha comercial** | Tarifa | Direcciones | Referencias | Observaciones | Subclientes | Contactos | Datos extra

Nombre comercial: SIN GRUPO | N° proveedor: 222
 Divisa: Euros | Fecha alta: 01/01/1900
 Pais: ESPAÑA | Zona: CENTRO
 Dirección: C/ Mariano Rojas 32, 1º
 CP: 08024 | Población: BARCELONA
 Teléfono: 97 555 55 56 | Fax: 97 555 55 57
 E-mail: Fco32@Hotmail.com | Fco32@Hotmail.com
 Persona de contacto: Francisco Garcia
 Representante: [dani] Daniel | comis
 Cliente pagador: 1 Francisco Garcia Perez [C]

Dirección Fiscal
 C.I.F.: 45428774P | Pais: ESPAÑA
 Nombre: Francisco Garcia L'oto.
 Dirección: C/ Mariano Rojas 32, 1º
 Código postal: ORENSE | Población: OS PENSOS

Idiomas
 Comercial: Français
 Contenido: Français

Situación
 Activo Inactivo
 Bloqueado Bloquear entregas
 Fecha de bloqueo: 01/01/1900

Mantenimiento de comisiones

Factura: [GE] GENERAL | 00001102

idcliente: [37] ALONSO LOPEZ, ELOY
total_factura: 11651 EUR

repre	Base	%	Importe	
carl	Carl Boonie.	8550,000	25,00	2137,500
david	David	8550,000	5,00	427,500

[carl] Carl Boonie. | 8550,000 | 25,00 | 2137,500

Área comercial

Pedido de venta -> Albarán de entrega -> Factura de venta

Mantenimiento de pedidos y/o previsiones

Pedido: [GE] GENERAL 337

Cabecera | Direcciones | Líneas | Valoración | Anticipo | Costes | Datos extra

Alta | Todos

Lin	Artículo	Color	38	40	42	44	46
1	[10788] SUJETAD...	[blanco] Blanco	5	10	10	5	
2	[10788] SUJETAD...	[marino] Marino	4	4	6	6	
3	[11083] BIKINI CO...	[azul] Azul			8	8	

Artículo: [10788] SUJETADOR AROS Y FOAM BUTHAN

Detalle: Comisiones | Logística

	38	40	42	44	46	Tot
Solicitado	5	10	10	5		
Entregado						
Pendiente	5	10	10	5		
P.V.P.						

Generador de entregas

Selección de pedidos: Generar

Generar: Prealbaranes Albaranes

Pedidos: Pendientes, Cliente (Activos) pedidos de venta

Almacén: [01] Almacén General

42 pedidos sin servir 1 pedidos servidos 7 pedidos parcialmente servidos

Serie	Pedido	Fecha entrega	Cliente
GE	336	23/01/2015	1 Francisco Garcia Perez
GE	279	13/10/2010	11 Femado Costal Gitanozn
01	106	17/09/2009	12 Manuel Rodrigo Matos
GE	295	14/05/2011	12 Manuel Rodrigo Matos
GE	299	07/07/2011	12 Manuel Rodrigo Matos

Artículo	Color	38	40	42	44	46
[10788] SUJETADOR AR...	[blanco] Blanco	0	0	1	0	0
Reservado Confirmado	[01] Almacén General	0	0	1	0	0
Stock disponible	[01] Almacén General	10	36	143	-5	0
		-10	-20	-20	-20	0

Factura N°	Fecha	Cliente N°	Proveedor N°	Forma de envío	Departamento
GE 00001103	29/04/2015	1	222	Trans. Fedissa	Sucursal
Representante	[dani] Daniel				Suc. entrega
Observaciones					

Su pedido	Modelo	Descripción	Color	38	40	42	44	46
Alb. N°: GE 437 - Fecha: 29/04/2015								
	10788	SOTIEN GORGE	blanco-BLANCHE	5	10	10	5	
			Su ref.	abc	def	ghi	jkl	
	10788	SOTIEN GORGE	marino-Marino	4	4	6	6	
				65540	65542	65544	65546	
	11083	BIKINI CORT. COPA ADORNO RIVA	azul-Azul		8	8		
			Su ref.		ref1234	ref1234		

Área comercial

Cobros, devoluciones, remesas, exportación de asientos – Múltiples divisas

- ✓ Mantenimiento de cobros
- Mantenimiento de ingreso de cobros
- Preparación de remesas
- Devolución de efectos
- Agrupación/Desglose de efectos
- Agrupación de documentos
- Cuenta corriente
- Consulta de efectos
- Consulta de composición del saldo
- Consulta de devolución de efectos
- Desglose del circulante de remesas
- Desglose de documentos
- Análisis de la antigüedad de las devoluciones
- Listado de efectos
- Listado de efectos a presentar al banco
- Listado de efectos presentados al banco pendientes
- Listado de efectos impagados
- Listado de impagados por representante
- Listado de previsión de cobros
- Listado del circulante de las remesas
- Listado de recibos
- Listado composición de saldo clientes
- Balance de C.C.Clientes
- Diario de cobros
- Ingreso de cobros al banco
- Listados de efectos por pedido
- Listado de remesas
- Listado de efectos devueltos por el banco
- Listado cuenta corriente

Mantenimiento de cobros

ID: 109 Cliente: 14 Mary Sweffrent Gytari Referencia: 11

Fecha: 13/01/2012 Divisa: [\$] Dolar USA Ya ingresado en: 0182 9876543210

Tipo de cobro: INGRESAR Banco ingreso: [BBVA] Banco Bilbao Vizcaya Argentaria

Gastos: 0 Correo: 0 IVA: 0 Gastos recuperados: 0

Cobro Contabilidad **Aplicado cliente 1.180,00** Exceso cobro 0,00 **Neto banco 1.180,00** Total documentos 1.180,00

Tipo doc.	Codigo doc.	Efecto	Vto.	Importe	Importe original	Tipo doc.	Importe	Devuelto
FA	GE0001096	1140	13/01/2012	1.180,00	1.180,00	CHEQUE	1.180,00	0,00

Incluir Importe: 1180,00 Cancelar resto Excluir

Fecha: 29/03/2015 / 29/04/2015

Documentos a incluir en la exportación de asientos

- Facturas
- Fact de compras
- Cobros
- Ingresos
- Efectos manuales
- Remesas de efectos
- Devoluciones efectos
- Cancelación efectos
- Pagos
- Obligaciones manuales

Simular exportación

Exportación

Carpeta de exportación: f:\adiwine\

Realizar exportación

Área comercial

Balance de clientes, cuenta corriente, composición de saldo

Cuenta corriente

Cliente Francisco Garcia Perez

Efectos en riesgo: 0,00
 Documentos entregados: 0,00
 Riesgo concedido: 0,00

Composición del saldo

Descuadres entre ccc y composición de saldo Acumular saldo inferior a: 19/05/2014

Moneda nacional (Cambio actual) | [\$] Dolar USA | [EUR] Euros | Moneda nacional (Cambio original)

Fecha	Origen	Concepto	Debe	Haber	Saldo
17/11/2014	COBRO	Cobro [66268] Ref: 8660	0,00	2.267,00	6.304,10
10/11/2014	COBRO	Cobro [66025] Ref: 8468	0,00	2.500,00	8.571,10
19/09/2014	FACTURA	Factura GF01409466/R09	6.304,10	0,00	11.071,10
15/09/2014	COBRO	Cobro [64900] Ref: 6605	0,00	767,55	4.767,00
15/09/2014	COBRO	Cobro [64899] Ref: 6605	0,00	1.791,22	5.534,55
31/08/2014	FACTURA	Factura GF01408971	277,00	0,00	7.325,77
25/08/2014	COBRO	Cobro [64409] Ref: 5983	0,00	5.619,85	7.048,77
22/07/2014	COBRO	Compensar [64145] GF01407840	0,00	0,00	12.668,62
22/07/2014	COBRO	Compensar [64145] GA00141080			
22/07/2014	FACTURA	Factura GA00141080			
21/07/2014	FACTURA	Factura GF01407840			
08/07/2014	FACTURA	Factura GF01407199			
08/07/2014	FACTURA	Factura GF01407195/R09			
07/07/2014	FACTURA	Factura GF01407182			
03/07/2014	COBRO	Cobro [63757] Ref: 5094			
13/06/2014	FACTURA	Factura GF01406021/R09			
12/06/2014	COBRO	Cobro [63441] Ref: 4492			
11/06/2014	FACTURA	Factura GF01406005			
30/05/2014	COBRO	Cobro [63204] Ref: 4165			
29/05/2014	FACTURA	Factura GF01405448			
23/05/2014	FACTURA	Factura GF01405120			
22/05/2014	FACTURA	Factura GF01405117			
21/05/2014	COBRO	Cobro [63009] Ref: 3843			
19/05/2014	FACTURA	Factura GF01404990			
Acumulado anterior			202.974,21	193.796,69	9.177,52

Balance de C.C.Cientes

Fecha desde: 04/05/2015
 Fecha hasta: 04/05/2015
 Cliente:
 Representante: Todos
 No mostrar cuentas saldadas
 Cambio de divisa a MN:
 Cambio vigente Cambio documento
 Orden: *Por código de cliente*

Consulta de composición del saldo

Cliente Francisco Garcia Perez

Fecha factura: 04/05/2015 Retroceder operaciones

Moneda nacional (Cambio actual) | [\$] Dolar USA | [EUR] Euros | Moneda nacional (Cambio original)

Efecto	Documento	Fecha doc	Vto.	Forma de pago	Importe original	Saldo original	Saldo MN
161975	GF01409466	19/09/2014	19/09/2014	Transferencia a BBVA	6.304,10	6.304,10	6.304,10
					6.304,10	6.304,10	6.304,10

Área comercial

Análisis de facturación

Análisis de factuación de clientes

2014 2013 2012 2011 2010 2009 2008

Período: Mensual Hasta: [03] Marzo

Variación: Neto (2013 - 2014) Unidades Bruto Dto.

Descripción	ID	Descripción	neto 2013	neto 2014	Variación
Todos	ES	ESPAÑA	702.191,16	762.190,38	9 %
País del cliente	IT	ITALIA	366.660,91	290.001,37	-21 %
	FR	FRANCIA	250.008,86	212.191,93	
	USA	U.S.A.	179.217,03	142.555,37	
	DE	GERMANY	58.798,84	85.539,50	
	GB	UNITED KINGDOM	19.772,69	35.355,82	
	CH	SUIZA	18.533,93	28.771,53	
	NL	HOLANDA	17.559,79	27.328,59	
	RU	RUSIA	633,50	26.120,25	
	PT	PORTUGAL	25.870,20	21.311,65	
	BE	BELGICA	29.329,00	16.939,95	
	UAE	U.A.E.	63.158,10	13.775,70	
	EL	GRECIA	14.238,11	12.373,09	
	CR	CROACIA	157,00	9.642,68	
	AL	AUSTRALIA	5.440,57	8.167,55	
	TU	TURQUIA	5.261,23	6.539,35	
	VG	BRITISH VIRGIN ISLANDS	0,00	6.390,00	
	CA	CANADA	7.966,75	6.307,75	
	NZ	NUEVA ZELANDA	506,46	6.233,50	
	SA	SUDAFRICA	3.361,75	5.957,70	
	FI	FINLANDIA	6.654,15	4.480,30	
	AND	ANDORRA (ANDORRA)	2.066,54	3.352,43	
	SE	SUECIA	2.764,07	2.880,65	
		Total	1.939.049,57	1.762.157,72	

Artículo

- Línea de producto
- Familia
- Subfamilia
- Artículo estadístico
- Calidad estadística
- Motivo estadístico
- Marca
- Mercado
- Temporada

Cliente

- Grupo de cliente
- Zona
- Forma de pago
- Incoterms
- País del cliente
- País fiscal del cliente
- Población del cliente
- Transportista
- Almacén

Representante

- País del representante
- País fiscal del repre.
- Poblacion del repre.

Área de compras

Funcionalidades

Proveedores	▶
Componentes	▶
Pedidos	▶
Recepciones	▶
Facturación	▶
Planning de stock	
Análisis de facturación	▶
Mantenimiento de pagos	
Mantenimiento de obligaciones	
Agrupación/Desglose de obligaciones	
Agrupación de documentos de obligaciones	
Consulta cuentas corrientes de proveedor	
Consulta de obligaciones	
Consulta de operaciones	
Listado de cuentas corrientes de proveedor	
Listado composición saldo vivo	
Balance C.C.Proveedores	
Listado de pagos a realizar	
Listado de previsión de pagos	
Diario de pagos	
Impresión de talones	

- Definición de proveedores de compra de materias y de talleres externos de fabricación.
- Asociación de materias con ficha técnica para obtener distintos costes de fabricación.
- Compra tanto de materias como de producto terminado.
- Recepción de mercancías, facturación y pagos.
- Cuenta corriente, balances y desglose de composición de saldo de proveedores.
- Planning de stock para calcular la previsión de todas sus compras en función de la necesidad de materias de órdenes de fabricación o bien de pedidos de venta.
- Detallado análisis de facturación completamente dinámico y 100% actualizado en tiempo real.

Área de compras

Proveedores, materias, talleres

Mantenimiento de proveedores

ID. Proveedor: 1 Nombre: GERNETER EMBOLSADOS

Ficha Ficha comercial Fases Componentes Observaciones Contactos

Artículo	Orden	Pedido mínimo	Pe
10788 [10788] SUJETADOR AROS Y FOAM ...	1	50	
c1 [c1] Componente de pruebas	1	100	
cp10 [cp10] Componente de pruebas	1	0	
F32 [F32] pruebas	1	100	
GNU [GNU] COMPONENTE X	1	0	
XY [XY] Descripcion XY	1	0	

Alta Modificar Baja

Precios Referencias

Aranceles 0 % Seguro 0 % Transporte 0 % Otros

Color	Fecha	Divisa	Única
[?] Indeterminado	04/05/2015	EUR	1
Coste	04/05/2015	EUR	1

Mantenimiento de componentes

Componente: GNU COMPONENTE X

Ficha técnica: Cliente

Ficha Colores Artículos Idiomas Proveedores Costes Código barras Varios Logística de pedido Observaciones

Composición

Imagen: \Broche-Circulo-Calado-en-l

Línea de producto: [1] Materiales

Familia: [3] Fomituras

Subfamilia: [12] Broches

IVA: Normal

Tipo de mercancía: [00000000] NADA

Sexo: No aplicable

Marca:

Patrón:

Mercado:

Temporada:

Grupo de talla: [única] Talla única

Única

Peso neto (kg.): 0,12

Made IN:

Cuenta de ventas: (70000)

Unidad compra: Unidades Factor de conversión: 1 Unidad consumo: Unidades

Molde: Indeterminado

Tejidos: Tejido *ge.tj_ancho* 0

Área de compras

Pedidos, recepciones y facturación de proveedores

Mantenimiento de ordenes de compra

Pedido: [GE] GENERAL 390

Cabecera Líneas

Alta Total pedido 167,76

Lin	Artículo	Color	Única
1	CINTA DE AROS 9 MM	[alabaster] Alab...	100
2	CINTA DE AROS 9 MM	[blanco] Blanco	100
3	GOMA 0,6 X 8 MM LIT	[blanco] Blanco	5.000
4	COMPONENTE X	[?] Indetermina...	100

Artículo [GNU] COMPONENTE X [?] Inde

	Única	Total
Solicitado (un.)	100	100
Entregado (un.)		
Pendiente (un.)	100	100
Precio de compra	0,5	0,5

Total línea 50,00 EUR

Mantenimiento de recepción de compra de materiales

Recepción: [GE] GENERAL 229 Importar pedido

Cabecera Líneas

Alta Total recepción 168,00 EUR

Lin	Artículo	Color	Única
1	[99600] CINTA DE AR...	[alabaster] Alab...	100
2	[99600] CINTA DE AR...	[blanco] Blanco	100
3	[99800] GOMA 0,6 X 8 ...	[blanco] Blanco	5.000
4	[GNU] COMPONENTE X	[?] Indetermina...	100

Línea Piezas

Componente [GNU] COMPONENTE X [?] Indeterminado

	Única	Total
Solicitado (un.)	100	100
Pendiente (un.)		
Recibido (un.)	100	100
Facturado		
Precio de compra (un.)	0,5	0,5
Importe	50	50

DaVinci Systems SL

Relación de facturas recibidas

Fecha: 04/05/2015 Período: 04/05/2015 ... 04/05/2015 Importe expresado en Euros

Proveedo	Nombre	DNI/NIF	Nº Doc	Fecha	Fec. Recep.	B.Imp. Orig.	B. Imponible	% IVA	Importe IVA	% R.E.	Importe R.E	Tipo Imp.	Total factura
Serie: GE													
6	BIES CORNELLA, S.L.		00000037	04/05/2015	04/05/2015	168,00 Euros Op. interior	168,00	18,00	30,24	0,00	0,00	Deducible	198,24
Totales							168,00		30,24		0,00		198,24
Totales							168,00		30,24		0,00		198,24

Área de compras

Pagos, cuentas corrientes, composición de saldo...

Consulta cuentas corrientes de proveedor

Proveedor:

Composición del saldo:

Acumular saldo inferior a

Fecha	Origen	Concepto	Debe	Haber	Saldo
18/11/2014	PAGO	Pago [24438] Ref: 8698	34,49	0,00	79,40
31/10/2014	FACTURA	[GE00143107] Pr:[IR-2014-000259060] F	0,00	34,49	44,91
22/10/2014	PAGO	Pago [24183] Ref: 7977	1.920,73	0,00	79,40
22/10/2014	FACTURA	[GE00142820] Pr:[CI0738885728] F.F: 01	0,00	1.920,73	-1.841,33
17/10/2014	PAGO	Pago [24081] Ref: 7783	34,49	0,00	79,40
30/09/2014	FACTURA	[GE00142778] Pr:[IR-2014-000235008] F	0,00	34,49	44,91
30/09/2014	PAGO	Pago [23893] Ref: 7226	808,76	0,00	79,40

Consulta de composición del saldo

Proveedor:

Fecha factura:

Retroceder operaciones

Obligaci	Documento	Fecha doc	Vto.	Forma de pago	Importe origin
17465	AB00011000	12/01/2011	12/01/2011	Domiciliado 09 BBVA	-79,4
					-79,40

Mantenimiento de pagos

ID:

Proveedor: Ref:

Fecha:

Divisa:

Tipo de pago:

Banco:

0182 9876543210

Pago Contabilidad Aplicado **198,24 EUR** Acumulado **198,24 EUR**

Tipo doc.	Código doc.	Obligación	Vto.	Importe	CR	Gastos
factura	GE00000037	59	15/06/2015	66,08	<input type="checkbox"/>	0,000
factura	GE00000037	59	15/07/2015	66,08	<input type="checkbox"/>	0,000
factura	GE00000037	59	15/08/2015	66,08	<input type="checkbox"/>	0,000

Tipo doc.	Nº	Importe
PAGARE		198,24

Área de compras

Planning de stock

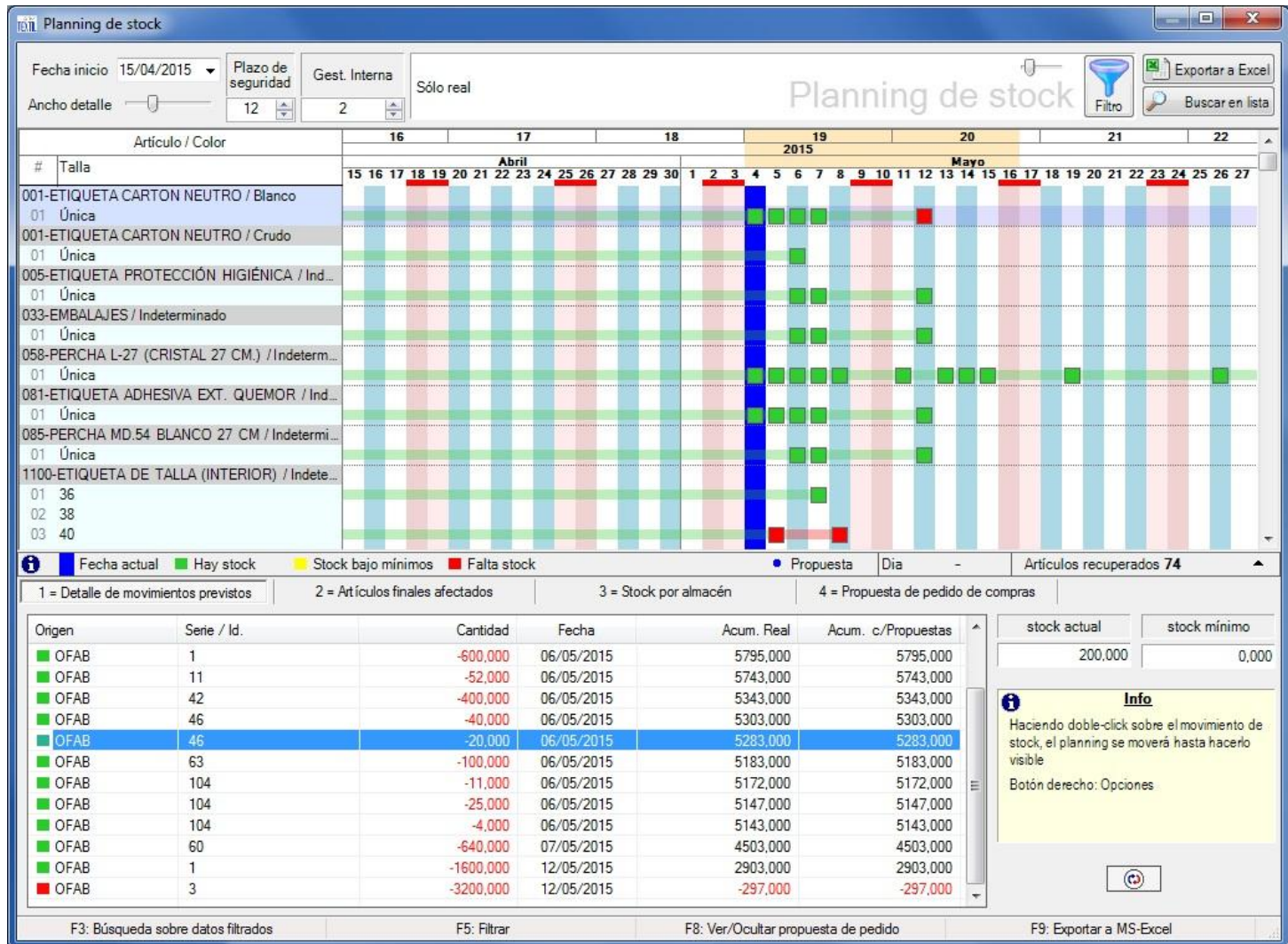

Área de compras

Análisis de facturación

Análisis de la facturación

2014
 2013
 2012
 2011
 2010
 2009
 2008

Periodo: Mensual Hasta: [04] Abril

Variación: Neto (2013 - 2014) Unidades

Descripción	ID	Descripción	neto 2013	neto 2014	Variación
Todos	ES	ESPAÑA	1.733.546,50	1.488.001,34	-14 %
País	IT	ITALIA	372.691,74	344.815,59	-7 %
	FR	FRANCIA	104.122,18	51.276,66	-51 %
	PK	PAKISTAN	38.730,71	40.251,18	4 %
	CN	CHINA	9.528,51	39.807,43	318 %
	HK	HONG KONG	27.210,65	15.421,35	-43 %
	BE	BELGICA	5.149,16	7.721,34	50 %
	DE	GERMANY	3.437,38	5.956,03	73 %
	PT	PORTUGAL	7.696,63	5.575,63	-28 %
	GB	UNITED KINGDOM	3.842,58	5.162,28	34 %
	CR	CROACIA	8.150,13	3.402,52	-58 %
	USA	U.S.A.	0,00	1.084,50	100 %
	IE	IRLANDA	0,00	480,63	100 %
	CH	SUIZA	191,91	133,65	-30 %
	JA	JAPON	2.283,43	0,00	-100 %
	SR	SERBIA	507,55	0,00	-100 %
	TW	TAIWAN	34.228,06	0,00	-100 %
		Total	2.351.317,12	2.009.090,13	-15 %

Extranet

Funcionalidades

- Acceso online a los datos de la empresa mediante la aplicación de extranet.
- Se puede acceder desde cualquier navegador, y está optimizado para su visualización tanto en smartphones como en tablets.
- Configuración de permisos a los diferentes menús por usuario y tipo de usuario (representantes, tiendas, clientes, talleres....)

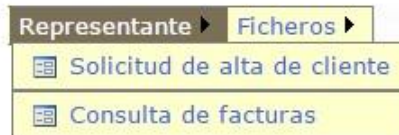
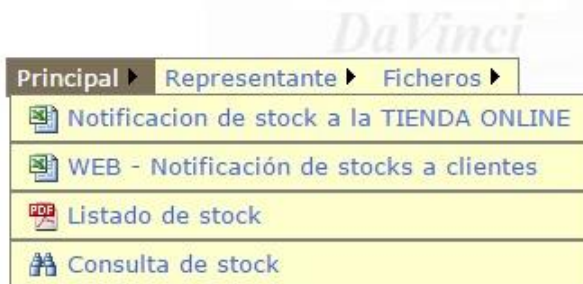

Extranet

Consulta de stock ONLINE

The main section is titled "Consulta de stock" and contains a search form with the following fields and options:

- Código
- Descripción
- L. de producto: WP
- Familia: WP. BAÑO MASCULINO
- Subfamilia
- Mostrar imagen
- Solo artículos con stock

The search results display the product "[730004] SWIMSUIT WP.HOMBRE MEXICO 2015" with a corresponding image of a swimmer in a Mexican flag-themed suit. Below the product name is a table showing stock levels for various sizes:

Color	Descripción	S	M	L	XL	2XL	3XL	4XL	5XL	6XL
0099	Multicolor				6					

Extranet

Consulta de facturas ONLINE

- Fecha de las facturas: Última semana, **Último mes**, 2015, 2014, Resto de años
- Serie: [GA] ABONOS
- Nº factura: Desde [] Hasta []
- Cliente: [1372] ALMACENES URVACA S.A.
- Total factura: []

Below the form is a table of invoices. A context menu is open over the first row of the table, showing various actions and their keyboard shortcuts:

Serie	Nº factura	Fecha	Código	Cliente	Unidades	Total factura	Divisa	PDF
GF	01503606	30/04/2015	15067		32	685,34	Euros	
GF	01503177	20/04/2015	3679		25	532,53	Euros	
GF	01502963	13/04/2015	3655		22	471,54	Euros	
GF	01502971	13/04/2015	20310		37	561,03	Euros	
GF	01502975	13/04/2015	23061		8	194,33	Euros	
GF	01502995	13/04/2015	80810		6	180,34	Euros	
GF	01503025	13/04/2015	230630		8	159,71	Euros	

The context menu options are:

- Atrás (Alt+Flecha izquierda)
- Reenviar (Alt+Flecha derecha)
- Volver a cargar (Ctrl+R)
- Guardar como... (Ctrl+S)
- Imprimir... (Ctrl+P)
- Traducir a español
- Ver código fuente de la página (Ctrl+U)
- Ver información de la página
- Inspeccionar elemento (Ctrl+Mayús+I)

Extranet

Alta de clientes ONLINE

DaVinciTEXTIL Extranet x Documentación

← → ↻ 🏠 http://extranet/dvtexttranet 🔑 ☰

ExtraNET
DaVinci
TEXTIL

Principal ▶ Representante ▶ Ficheros ▶

Representante	
Su email	comercial@davinci-systems.es
Tel.	
Solicitud de alta de cliente	
Nombre o razón social	
Nombre comercial	
Dirección	
Código postal	
Población	
País	ESPAÑA
Teléfono	
Fax	
Email	
Persona de contacto	
Nif/Cif	
IVA	<input type="radio"/> Normal <input type="radio"/> Recargo de equivalencia <input type="radio"/> Exento
Banco	
IBAN	
Forma de pago	
Observaciones	
<input type="button" value="Enviar datos"/>	

*DaVinci***TEXTIL** es un producto estratégico para nuestra compañía y ello implica un compromiso en el desarrollo, servicio y perfeccionamiento continuado del que esperamos sea el nuevo estándar y modelo de referencia para la industria del sector.

Para apreciar todo el potencial que es capaz de ofrecer éste *software* le invitamos a solicitar una demostración a través de nuestra web www.davinci-systems.es o a través de nuestro teléfono (+34) 93 278 85 68, fax (+34) 93 278 85 69 o correo electrónico textil@davinci-systems.es .

Reiniciar

Salir